



# VII OPEN INTERNACIONAL BARCELONA COASTAL

## I Lliga CATALANA REM DE MAR 2022



## II LIGA NACIONAL DE REMO DE MAR 2022 (pendiente de aprobación por la Comisión Delegada de la F.E.R)



16-17 julio de 2022

## CIRCULAR DE REGATA

**ORGANIZA:** Reial Club Marítim de Barcelona

**MODALIDADES, CATEGORÍAS Y DISTANCIA:**

**CADETES: C4X+, C2X** - Distancia: 3.000m

**JUVENILES: C4X+, C2X** - Distancia: 3.000m

**SÉNIORS ABSOLUTOS: C4X, C2X, C1X** - Distancia: 6.000 m

**MÁSTER: C4X+, C2X, C1X** - Distancia: 3.000 m

**MIXTO ABSOLUTO PR3 C2X** - Distancia 3.000 m

*Nota:* de acuerdo con la normativa FISA, la organización se reserva la opción de modificar recorrido y distancia en función de la climatología.

Los deportistas deben estar provistos de ficha federativa oficial vigente para el año 2022.

## **COMPETICIÓN:**

La competición estará compuesta por la regatas incluidas en el VII OPEN INTERNACIONAL BARCELONA COASTAL y la II Liga Nacional de Remo de Mar, de la Federación Española de Remo.

Las únicas modalidades incluidas en la II Liga Nacional de Remo de Mar, y que puntúan para dicha liga, serían:

- En la **categoría cadete** el C2x
- En la **categoría juvenil** el C2x y el C4x+, pudiendo formar parte de esta última modalidad deportistas de la categoría cadete
- En la **categoría absoluto** el C1x, el C2x Mixto y el C4x+

Las modalidades que componen la Liga se convocarán, en igualdad de condiciones, para mujeres y hombres.

Asimismo es conveniente recordar que para obtener puntuación para la Liga Nacional de Remo de Mar, los clubes y deportistas participantes deberán estar al corriente del pago de la cuota nacional y su tramitación según recoge el Reglamento de Licencias y la Circular 2/2021 de la Federación Española de Remo. La inscripción para participar en estas modalidades como parte de la Liga Nacional de Remo de Mar, ha de tramitarse tanto por la aplicación de la Federación Española de Remo como por el formulario adjunto a esta circular.

## **PROGRAMA Y HORARIOS PROVISIONALES:**

### **Sábado 16 de julio**

- A partir de las 9:00h: Recibimiento, entrega de pack de bienvenida y confirmación de tripulaciones, así como entrada de las embarcaciones en el Club.
- 11:00h: Reunión de capitanes y delegados (Reial Club Marítim Barcelona)
- **16:00h: Primera manga**
  - Cadetes C4X+
  - Juveniles C2X
- **17:00h: Segunda manga**
  - Mixtos MásterC4X+
  - Mixtos ABS C2X
- **18.00h: Tercera manga**
  - Juveniles C4X+
  - Cadetes C2X
- **19:00h: Cuarta manga**
  - Mixtos ABS C4X+
  - Mixtos Máster C2X

Tal y como se explicará en la reunión de Capitanes y Delegados, la primera salida será desde el Reial Club Marítim de Barcelona y los cambios de tripulación desde la palanca que estará instalada en Marina Vela.

- 21.00h: Cena barbacoa para todos los participantes y fiesta.

### **Domingo 17 de julio**

Inicio de regatas:

Salida del Club hacia Marina Vela

- **9:30h: Primera manga**
  - Séniors ABM en C1X,C2X
  - Séniors ABF C4X+
- **10:30h: Segunda manga**
  - Mixto absoluto PR3 C2X (modalidad nueva)
  - Máster FEM. C1X, C2X
  - Máster MASC. C4X+

- **11.30h: Tercera manga**
  - Séniors ABF C1X, C2X
  - Séniors ABM C4X+

- **12:30h: Cuarta manga**
  - Máster MASC. C1X, C2X
  - Máster FEM C4X+

\* El horario y las mangas estarán sujetas a posibles cambios según las inscripciones y material.

- 14:00h: Entrega de premios. Salón noble del Reial Club Marítim Barcelona

### **FOTOS RECORRIDO:**

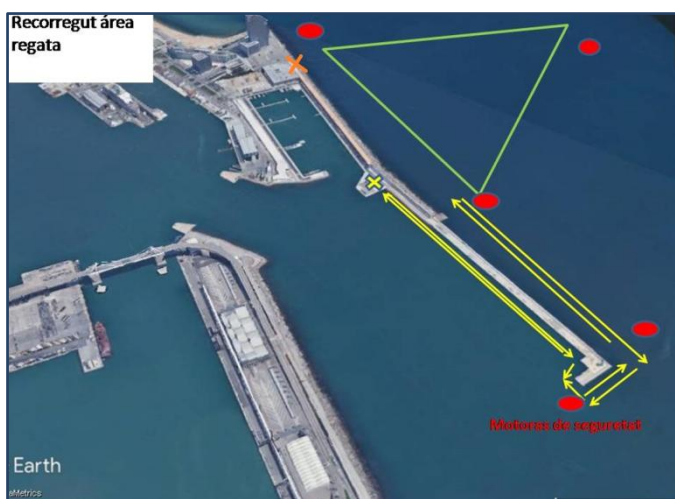

## **OBSERVACIONES:**

**Acceso al club.** En su calidad de club anfitrión, el Reial Club Marítim de Barcelona se complace en invitar a los participantes, junto con un acompañante, a disfrutar de las instalaciones del club durante toda la semana posterior a la regata, para lo cual tendrán a su disposición una acreditación de autorización de acceso en la recepción del club.

Esta invitación podrá eventualmente ser objeto de limitación en caso de excederse la capacidad de aforo de nuestras instalaciones.

**Párking.** La organización pone a disposición de los participantes abonos de acceso al Párking Maremágnum. Dichos abonos son limitados a 5 por club.

Los remolques podrán estacionarse en el espacio autorizado por el puerto.

**LÍMITE INSCRIPCIÓN:** 10 de julio de 2022 a las 23:50 horas mandando la hoja de inscripción adjunta a [caprem@maritimbarcelona.org](mailto:caprem@maritimbarcelona.org).

## **PRECIO INSCRIPCIÓN:**

**Importe:** 15€ (incluye la participación a la regata y camiseta del evento)

Es necesario realizar el pago al siguiente número de cuenta (ES45 0182 1043 3901 0150 5961) y enviar el comprobante a [caprem@maritimbarcelona.org](mailto:caprem@maritimbarcelona.org).

**Cena del sábado 16 de julio (opcional):** 10€

En el caso de participar en la cena del día 16 es necesaria la reserva en el mismo momento de la inscripción enviando un email a [caprem@maritimbarcelona.org](mailto:caprem@maritimbarcelona.org) junto al comprobante bancario del pago de la misma.

Número de cuenta: ES45 0182 1043 3901 0150 5961

*Nota:* los acompañantes que lo deseen pueden asistir a la cena/fiesta previa inscripción a [caprem@maritimbarcelona.org](mailto:caprem@maritimbarcelona.org) y abono de 10 € en la cuenta del club antes del día 10 de julio.

## **ALQUILER EMBARCACIONES Y LÍMITE DE CARROS DISPONIBLES:**

El club no dispondrá para esta regata de embarcaciones de alquiler.

Estamos coordinándonos con fabricantes para saber disponibilidad para poder alquilar barcos, por lo que necesitaríamos saber lo antes posible a través del email [caprem@maritimbarcelona.org](mailto:caprem@maritimbarcelona.org) de qué material se necesita para solicitar a los fabricantes.

Barcelona, 27 de junio de 2022